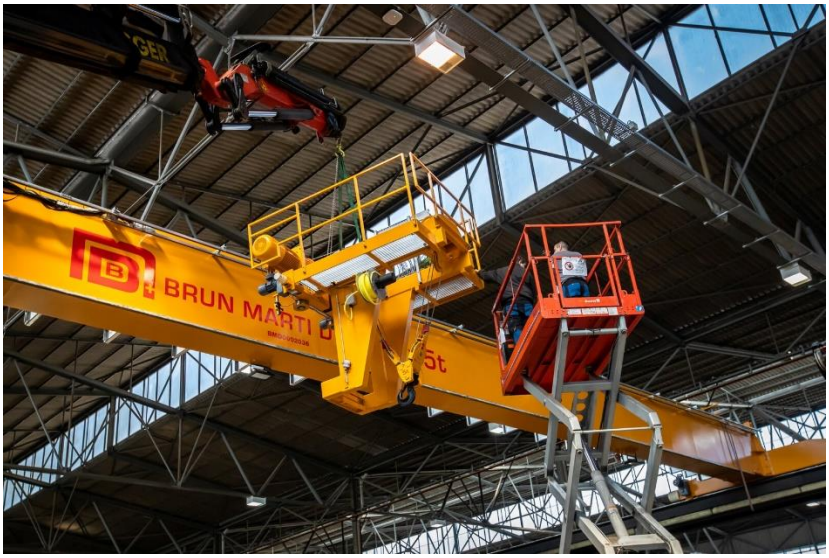

BRUN MARTI DYTAN

ELEKTROINGENIEUR IM ANLAGENBAU 100% (m/w)

Teamplayer mit hoher Eigenverantwortung!

Herausforderung

BRUN MARTI DYTAN AG ist der leistungsstarke Partner für kundenspezifische Standard- und Spezial-Kransysteme in der Schweiz – die Umsetzung individueller Kundenanforderungen ist Ihre Kernkompetenz. Sie sind die zentrale Schnittstelle zwischen Kunde, Lieferanten und internen Fachstellen. Sie begleiten Ihre Projekte von der Preiskalkulationsphase bis hin zur Übergabe der fertiggestellten Anlage an den Kunden. Für diese breit angelegte Tätigkeit ist ein vielseitiger Generalist mit Tiefgang gefragt, welcher einerseits am CAD ideenreich Lösungen erarbeiten kann und andererseits gute kommunikative Fähigkeiten für koordinierende und organisierende Aufgaben mitbringt.

Sie sind Elektroingenieur HF, verfügen über Kenntnisse in der Antriebstechnik und waren bereits im Anlagenbau oder im Projektgeschäft tätig.

Bitte senden Sie Ihre Bewerbung mit dem Vermerk **Elektroingenieur** an **jobs@brunmartidytan.ch**.
Gerne geben wir Ihnen weitere Informationen unter +41 41 209 61 22.

Arbeitsort

Nebikon LU